VILLA MARY
Passive House

Design moderno, semplicita` di forme e NESSUN CONSUMO ENERGETICO

VILLA MARY e` stata studiata per soddisfare le esigenze di una famiglia moderna e dinamica che desidera vivere in un ambiente sano, luminoso, spazioso e che sia amico dell'ambiente, grazie ad un consumo energetico quasi nullo.
Suddivisa in tre blocchi incastonati, prevede la realizzazione di una spaziosa cucina con soggiorno e sala da pranzo oltre ad un fantastico soppalco nel corpo centrale. Tre camere da letto, due bagni ed uno studio riempiono l'abbondante spazio dedicato alla zona notte ed un box triplo con lavanderia concludono il corpo piu` esterno.

EDILNOMA BUILDING srl
COSTRUIAMO IL TUO FUTURO
Tel. 0331-982079

I VANTAGGI DI VIVERE IN UNA CASA PASSIVA

✓Comfort

Una casa passiva si può paragonare ad un vero e proprio schermo protettivo da cui il calore non fuoriesce. Questo significa: temperature e calore equamente distribuito in tutte le stanze, livelli di comfort interno ineguagliabili e costanti, nessuna variazione di temperatura significativa o fastidiosi spifferi.

✓Efficienza

Una casa passiva ha bisogno di pochissima energia per riscaldarsi; assicura autonomamente una perfetta qualità dell'aria interna, con semplicità e con dispositivi tecnici semplici ed affidabili.

✓Sostenibilità

La diffusione dello standard casa passiva può portare risultati importanti e significativi per la difesa del clima attraverso l'utilizzo razionale delle risorse energetiche fossili (gas, petrolio..). Il fabbisogno energetico estremamente ridotta delle case passive, permette l'utilizzo delle fonti rinnovabili non solo come integrazione, ma come fonte principale di energia durante l'anno.

✓Innovazione

In questi anni in cui la bioedilizia è stata promossa come unico sistema possibile a livello ambientale, Edilnoma sviluppa SPRING, un sistema costruttivo a seco che riporta il cemento a livelli di sostenibilità paragonabili a quelli della più sofisticata tecnologia costruttiva del legno.

✓Durabilità ed Ecosostenibilità

Perché il cemento è preferibile al legno. E' opinione diffusa che le costruzioni in legno siano ecosostenibili perché gli alberi si possono ripiantare, ma l'uso massiccio di legname metterebbe a repentaglio il ricambio naturale delle foreste. Il Sistema SPRING, offre garanzie di solidità e durata nel tempo con impatto ambientale quasi nullo.

✓Individualità

Lo standard di casa passiva non ha specifiche richieste formali o materiche. Lo standard si raggiunge solo attraverso il soddisfacimento dei suoi requisiti prestazionali. Tutte le possibilità distributive, costruttive e progettuali sono ammesse. Ogni proprietario può trovare la sua particolare soluzione per la difesa del clima e per la sostenibilità, ma sempre ottenendo altissimo comfort e senza rinunce.

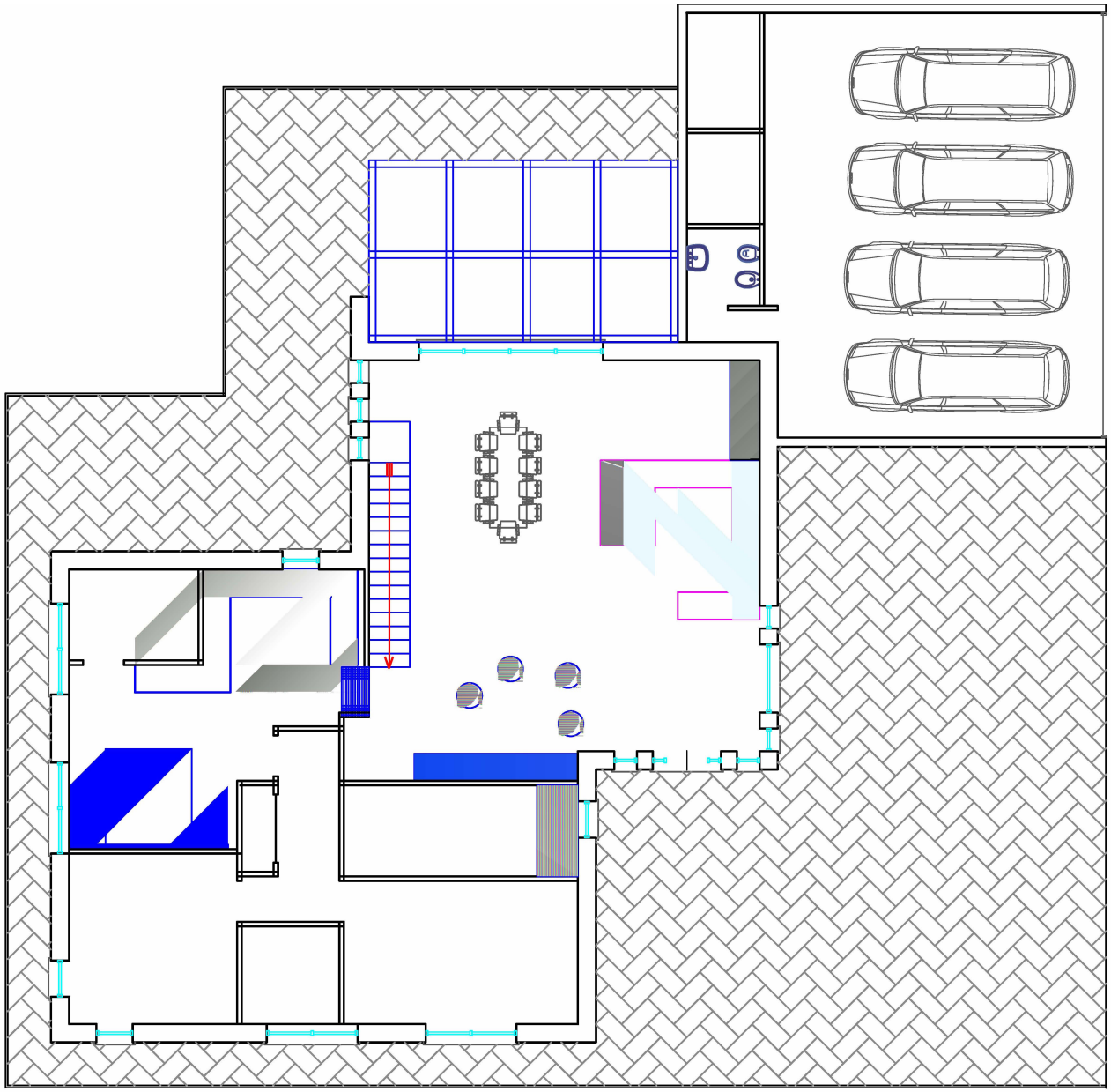

EDILNOMA
BUILDING srl
COSTRUIAMO IL TUO FUTURO
Tel. 0331-982079

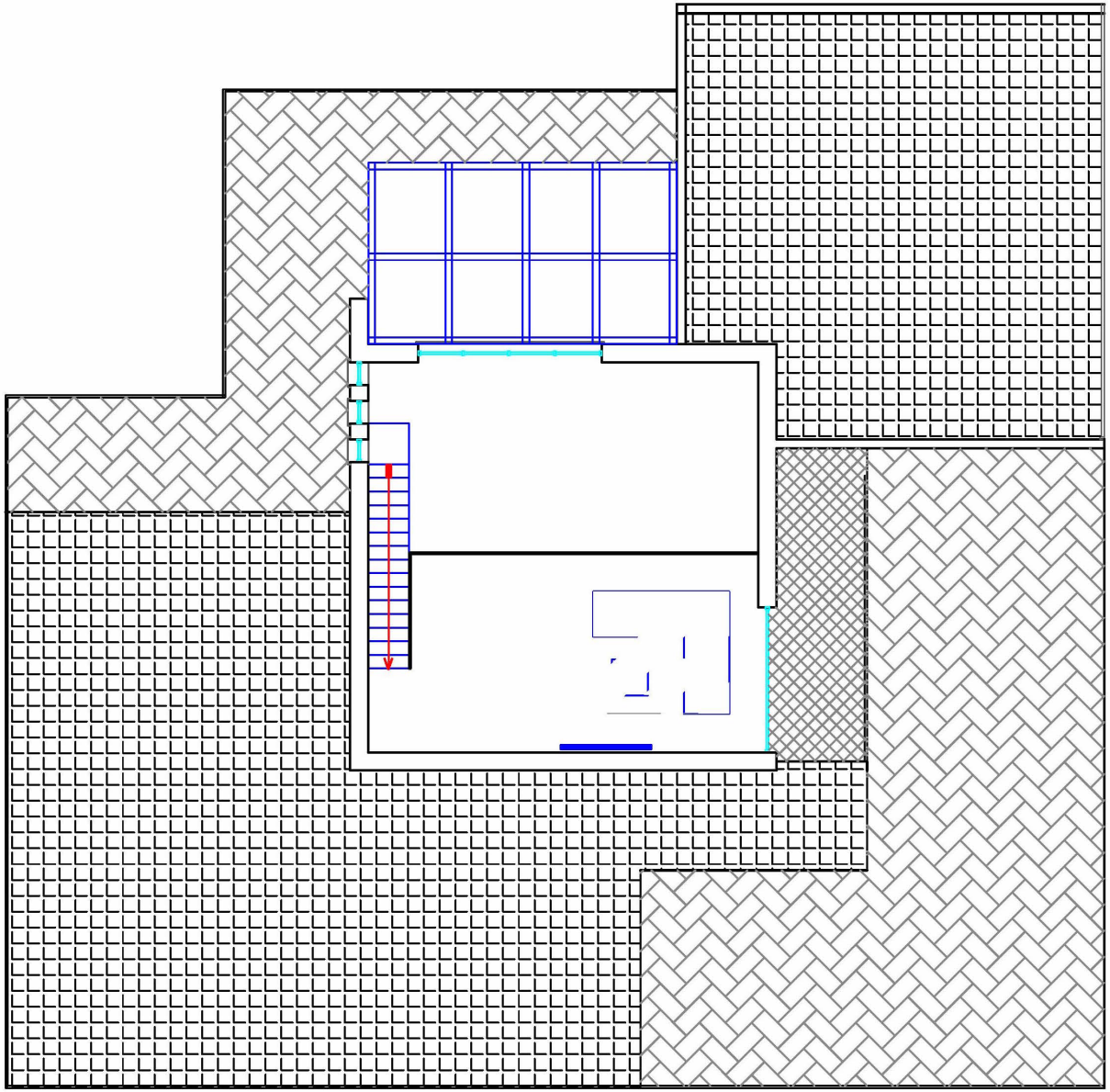

Abitazione	230 mq
Box	86 mq
Portico	58 mq
Area Esterna pavimentata	80 mq

Contattaci per un preventivo dettagliato

EDILNOMA BUILDING srl
COSTRUIAMO IL TUO FUTURO
Tel. 0331-982079